

Poids départemental de l'EPCI		
Population	19 096	7,4%
Logements	10 684	7,1%
Emplois	4 853	5,1%

La communauté de communes Bresse Haute-Seille compte **4 853 emplois en 2020** (+ 0,8 % depuis 2015, évolution 2010-2015 : + 4,4 %), elle en comptait 3 837 en 1999, soit une augmentation importante de 26,5 %.

Au niveau départemental, sur cette période 1999-2020, il est constaté une baisse de 1 % du nombre d'emplois (évolution 2015-2020 : - 0,3 %, évolution 2010-2015 : - 2,8 %).

EMPLOIS ET ACTIFS

Répartition par secteurs d'emplois

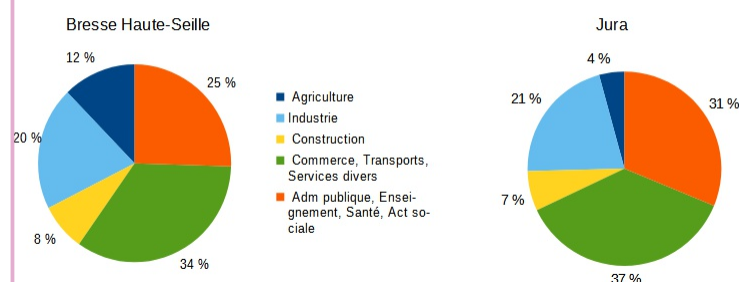

Evolution des actifs occupés (15-64 ans) par catégorie socio-professionnelle

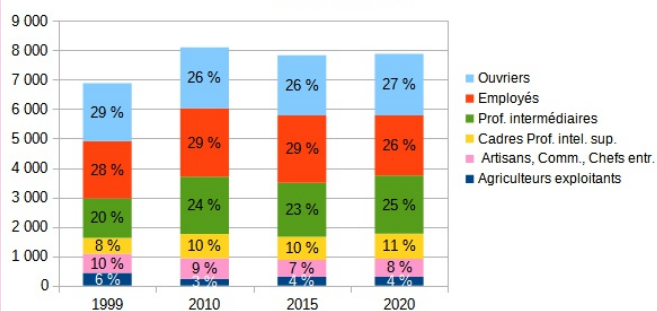

Evolution de la population de 15 à 64 ans par type d'activité

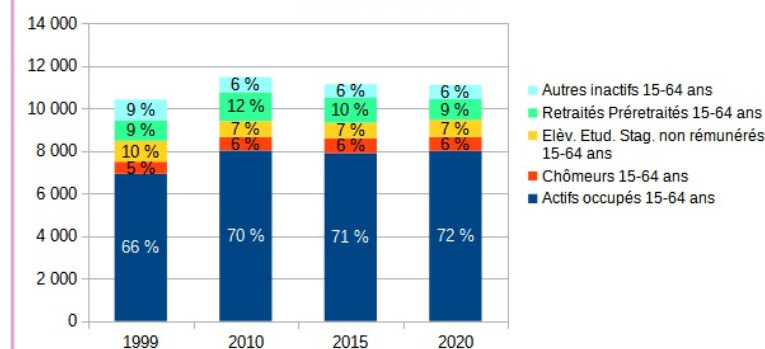

Evolution des emplois et des actifs occupés

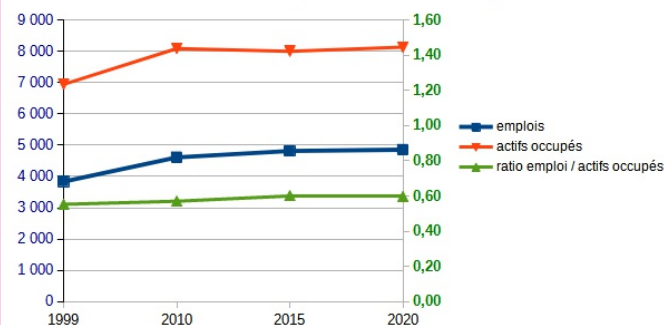

Dans ce territoire, la part de l'agriculture est importante (12 %) notamment en raison de la viticulture, c'est 8 points de plus que la moyenne départementale. Entre 1999 et 2020, les professions intermédiaires voient leur part augmenter de 5 points, celle des cadres de 3 points, tandis que les autres catégories socio professionnelles sont en baisse.

On constate une augmentation de la part d'actifs occupés conformément à la tendance observée dans la majeure partie du département et une baisse des autres inactifs et des élèves étudiants. Le nombre d'actifs occupés reste nettement supérieur au nombre d'emplois, si bien que l'indice de concentration de l'emploi (rapport emplois / actifs occupés) est stable mais en dessous de 1 (0,6).

REVENUS

Bresse Haute Seille			Jura		
Ensemble des foyers fiscaux	11 220		Ensemble des foyers fiscaux	154 480	
Montant revenu fiscal de référence (K€)	313 606		Montant revenu fiscal de référence (K€)	4 290 346	
Montant revenu fiscal de référence moyen (€)	27 951		Montant revenu fiscal de référence moyen (€)	27 773	
Nombre foyers fiscaux imposés	5 305		Nombre foyers fiscaux imposés	71 730	
Montant revenu fiscal de référence des imposés (K€)	218 216		Montant revenu fiscal de référence des imposés (K€)	3 013	
% foyers fiscaux imposés	47,3%		% foyers fiscaux imposés	46,4%	
Montant revenu fiscal de référence moyen des imposés (€)	41 134		Montant revenu fiscal de référence moyen des imposés (€)	42 000	
Différence revenu fiscal de référence moyen entre CC et Département	178	0,6%			
Différence revenu fiscal de référence moyen des imposés entre CC et Département	-866	-2,1%			
Différence % foyers imposés / département		0,8%			

Source : DGFIP, Impôt 2021 sur le revenu 2020 des personnes physiques
 (*) Les données des communes suivantes ne sont pas prises en compte (secret statistique) :
 La Chaux en Bresse, Chemenot, Chêne Sec, Francheville, Les Repôts

Le revenu fiscal de référence moyen de ce territoire est légèrement supérieur à celui du Jura (0,6 %).
 Le pourcentage de foyers fiscaux imposés est proche de celui observé sur le département.

DEPLACEMENTS

Déplacements domicile travail
 Bresse Haute Seille
 Insee 2019

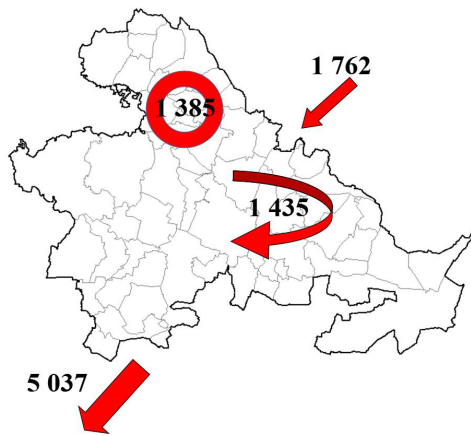

→ Actifs travaillant hors de la commune mais restant travailler dans le périmètre. ○ Actifs travaillant dans la commune de résidence.

Quelques indicateurs :

- population : 19 096
- emplois : 4 853
- actifs occupés : 8 129
 - 15-64 ans 7 992
 - plus de 64 ans 137
- chômeurs (15-64 ans) 663

Pour un actif du territoire sortant de sa commune en voiture pour aller travailler :

- déplacement domicile-travail moyen : 24 km (moyenne Jura : 31 km)
- temps moyen : 21 mn (moyenne Jura : 26 mn)

Migration CC Bresse Haute Seille

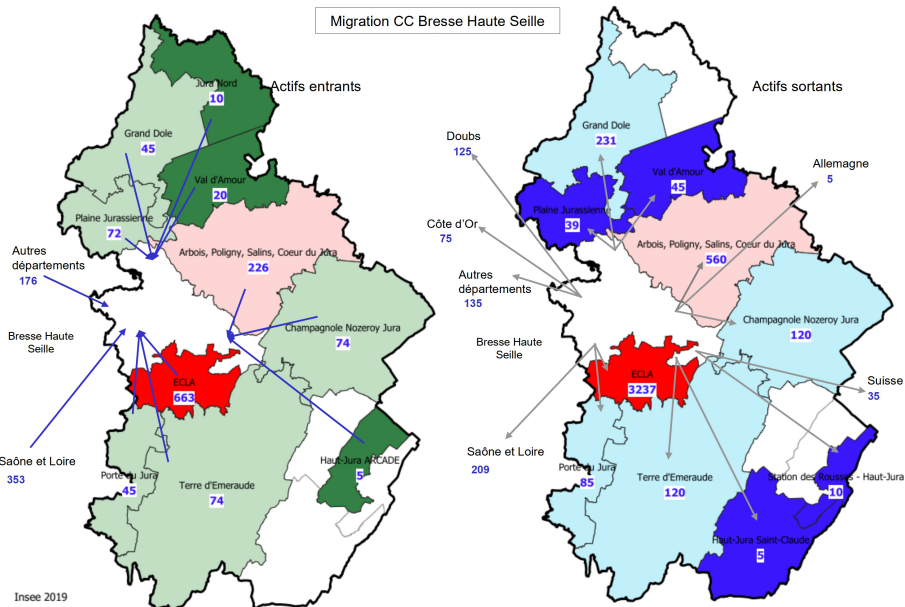

DIRECTION DEPARTEMENTALE DES TERRITOIRES

Directeur de publication : Nicolas FOURRIER

Rédactrice, mise en page : Frédérique JEANDOT

Comité de relecture : SCPH/Bureau SIG/Valorisation des données